L'Émetteur de Traînou

Bulletin municipal
Avril 2023

Recevez toutes les infos de votre Mairie en téléchargeant l'application «MaCommuneConnectée» sur votre mobile.

Cette année, la 2ème édition des Tria Folie's aura lieu les **30 juin, 1er et 2 juillet.**

Réservez votre week-end pour venir danser, chanter tout le week-end dans une ambiance festive estivale.

VENDREDI 30 JUIN

18h-22h : **Marché nocturne** & **groupes musicaux locaux**

SAMEDI 1er JUILLET

19h00 : Grand **CONCERT** sur le stade de foot
FREESON groupe pop rock trianien
BONEY M Story, suivi d'un **DJ**

DIMANCHE 2 JUILLET

7h-17h : **Vide-grenier** autour du gymnase
9h30 : **Course** des Trois Noues

COMMÉMORATION DE LA DÉPORTATION & INAUGURATION DE LA RUE FRANCIS LEFÈVRE

Chères Trianiennes,
Chers Trianiens,

L'année 2022 a été remplie de projets sur notre commune. Nos dépenses ont été maîtrisées, nos recherches permanentes de soutiens financiers auprès de nos partenaires ont permis la mise en œuvre de la végétalisation des cours d'écoles, de l'équipement des classes d'élémentaire en tableaux numériques aussi que des travaux sur la base de loisirs (théâtre de verdure, empierrement de la berge et changement de la bonde), etc... Du matériel et un nouveau tracteur ont été achetés pour les agents techniques, afin de permettre d'effectuer de plus en plus de travaux en régie et ainsi limiter les coûts. 2022 a été aussi la 1ère rentrée des classes avec un restaurant scolaire en régie qui permet à nos petits Trianiens de manger local, bio et frais. Les différentes commissions ont émis un avis favorable et le Conseil Municipal a voté le budget 2023 sans augmentation du taux des taxes locales. Grâce à notre gestion saine et notre suivi des finances maitrisées en « bon père de famille » depuis maintenant 3 ans, nous allons pouvoir lancer sur 2023 des investissements importants. La construction d'une maison de santé pour nos médicaux et paramédicaux et la rénovation du gymnase Serge De Leeuw, deux projets importants et indispensables pour notre commune.

Les terrains de tennis et de pétanque vont être couverts. Les structures de couverture seront totalement prises en charge par un partenaire et ne pèseront pas sur le budget communal.

Tous ces projets seront totalement financés par nos économies faites depuis 3 ans sur notre budget d'investissement.

Pour finir, un projet qui nous tient à cœur pour nos aînés va voir le jour, il s'agit de logements inclusifs « Ages et Vie » à proximité de la maison de santé. Nous continuerons bien entendu notre recherche de soutien financier auprès de nos différents partenaires. Retrouvez ces grands projets en page centrale de ce bulletin d'avril.

Aymeric PÉPION, Maire de Trainou

BUDGET PRÉVISIONNEL 2023

- Dépenses de fonctionnement
- Recettes de fonctionnement
- Dépenses d'investissement
- Recettes d'investissement

DÉPENSES DE FONCTIONNEMENT

RECETTES DE FONCTIONNEMENT

Montant de la section de fonctionnement :

3 609 161,09 €

DÉPENSES D'INVESTISSEMENT

RECETTES D'INVESTISSEMENT

Montant de la section d'investissement :

3 622 460,93 €

SUBVENTIONS

Le montant global des subventions attribuées pour le premier semestre 2023 est de :

210 002 €

Merci à la Communauté de Communes de la Forêt (CCF), au Conseil Départemental, à l'Éducation Nationale et à la Préfecture du Loiret pour leur soutien dans nos projets communaux à venir.

BÂTIMENTS COM

Électricité, chauffage des
Assurances bâtiments et
Création en régie d'un app
au-dessus de la bibliothè

CPI

Porte et parking devant le Centre de Première Intervention (CPI) 25 276 €
Subvention 20 221 €

PERSONNEL COMMUNAL

Charges de Personnel 1 607 386 €

EMPRUNT, DETTES

Intérêt d'emprunt 78 500 €
Capital de la dette 255 000 €

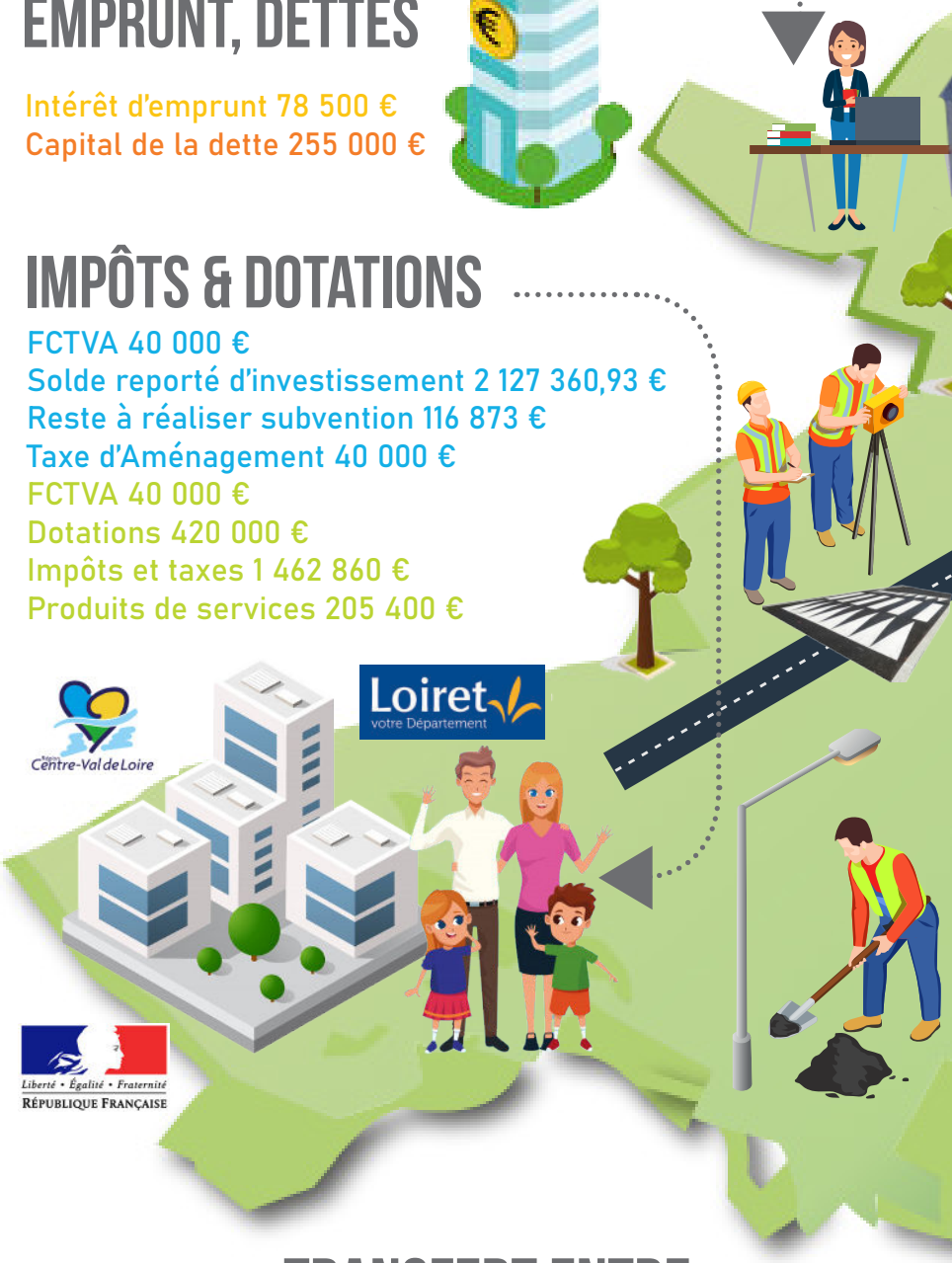

IMPÔTS & DOTATIONS

FCTVA 40 000 €
Solde reporté d'investissement 2 127 360,93 €
Reste à réaliser subvention 116 873 €
Taxe d'Aménagement 40 000 €
FCTVA 40 000 €
Dotations 420 000 €
Impôts et taxes 1 462 860 €
Produits de services 205 400 €

TRANSFERT ENTRE SECTIONS FINANCIÈRES

fonctionnement vers investissement
1 200 000 €

MUNAUX

bâtiments 255 000 €
autres 19 000 €
partement de l'étage
que 10 000 €

CULTURE, JEUNESSE & SPORTS

Rénovation du gymnase 1 017 600 €
avec toiture photovoltaïque 0 €
Frais d'étude gymnase 11 000 €
Boulodrome 85 000 €
avec toiture photovoltaïque 0 €
Toiture photovoltaïque courts de tennis 0 €
Réfection du stade de foot 50 000 €
Recettes boulodrome 48 760 €

PROJETS 2023

Construction Maison de santé
1 600 000 €
Frais étude MSP 22 000 €
Frais étude Ages & vie 7 000 €
Recettes Ages & vie 75 000 €

COMMUNICATION

Panneaux lumineux 30 000 €
Nouveau site internet 15 000 €

SOCIAL, SOLIDARITÉ

CCAS 2 000 €
Solidaribus 0 €
Avocat : aide juridique 0 €
Opticiens mobiles 0 €

SCOLAIRE

Participation voyages et projets 105 € / enfant
Reste à charge restaurant scolaire 205 695 €
Activités pause méridienne 5 850 €
Alarme école et cantine 30 546 €
Subvention 24 437 €
Structure cour école maternelle 28 372 €
Suvention 22 698 €

RÉSEAUX & VOIRIE

Éclairage public, maintenance 30 774 €
Subvention 19 217 €

ÉQUIPEMENTS

Renforcement défense incendie 18 730 €
Subvention 6 556 €

ART ET CULTURE À TRAÎNOU

CINÉMOBILE

SAMEDI 6 MAI - Place Léon Pierrot

16h00 : Super Mario Bros

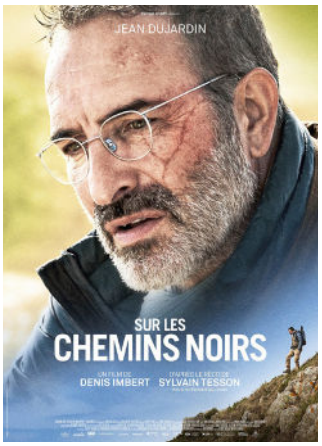

18h00 : Sur les chemins noirs

20h30 : Les trois mousquetaires : d'Artagnan

Synopsis

Du Louvre au Palais de Buckingham, des bas-fonds de Paris au siège de La Rochelle… dans un Royaume divisé par les guerres de religion et menacé d'invasion par l'Angleterre, une poignée d'hommes et de femmes vont croiser leurs épées et lier leur destin à celui de la France.

Prochaines dates de passage : 3 juin - 15 juillet - 26 août - 23 septembre

TRAINOU EN PAGES

DIMANCHE 14 MAI
de 14h00 à 17h00
à la bibliothèque de Trainou

Présence de Mme DESPRES Bernadette, illustratrice de Tom-Tom et Nana, Mme THUE Barbara, poète et illustratrice, M. BOURDIER Emmanuel, auteur de romans jeunesse et Patrimoinel, association du patrimoine de Trainou.

Horaires précisés dans le prochain bulletin.

ÉCOLE DE MUSIQUE

Nouveau site web :
https://bureaumusique.wixsite.com/musik-tl

Les événements à venir de l'école de musique :
- 13 mai, Concert de l'atelier Groupe
- 14 mai, Audition des élèves de l'école
- 17 juin, Fête de la Musique à Loury

COMPTE-RENDU CONSEIL DU 27 MARS

- Approbation Compte Gestion 2022 – Budget Commune
- Approbation Compte Administratif 2022 – Budget commune
- Affectation du résultat – Budget de la commune
- Vote du taux d'imposition des Taxes locales 2023
- Présentation vote Budget Primitif 2023 – Budget Commune
- Proposition d'attribution de subventions aux associations
- Proposition vote de provisions risque financier – Recours.
- Conventions utilisatio, animation d'équipements sportifs
- Demandes de subventions :

- Fonds Vert – Rénovation luminaires éclairage public
- Agence Nationale du Sport, dispositif « 5000 équipements de proximité » 2023 pour la création d'un boulodrome, 417 rue du Stade
- Département FACC - Concert musique marché nocturne des Tria Folie's

- Autorisation signature et dépôt déclaration préalable désamiantage toiture du gymnase, pose bac acier isolé 120 mm et installation de panneaux photovoltaïques.
- Indemnités des élus
- Décisions du Maire
- Affaires diverses
- Tour de table

Prochain Conseil Municipal lundi 24 avril
à 18h30 en Mairie.
Suivez-le en direct sur Facebook
Comptes rendus sur www.mairie-trainou.fr

Rencontrer les élus : Possibilité de les rencontrer le samedi matin sur rendez-vous uniquement.

Mairie de Traînou - 1103 rue de la République - 45470 TRAÎNOU
Tél. 02 38 65 63 08 - Fax. 02 38 52 79 65
accueil@mairie-trainou.fr - www.mairie-trainou.fr
Page «Mairie de Traînou»

Bulletin Municipal - Traînou - Avril 2022
Direction de publication :
Aymeric PÉPION et Isabelle RENIMEL
Conception : Marina FOIRET
Imprimeur : Beauvallet Imprimeur Nouvelle Génération